

## Procedimentos para registrar o ArcGIS for Desktop para Single Use

O arquivo enviado por e-mail é o seu arquivo de licença. Após salvá-lo numa pasta em seu desktop, execute-o com dois cliques e aguarde ser aberta a janela **Opções de Autorização**:

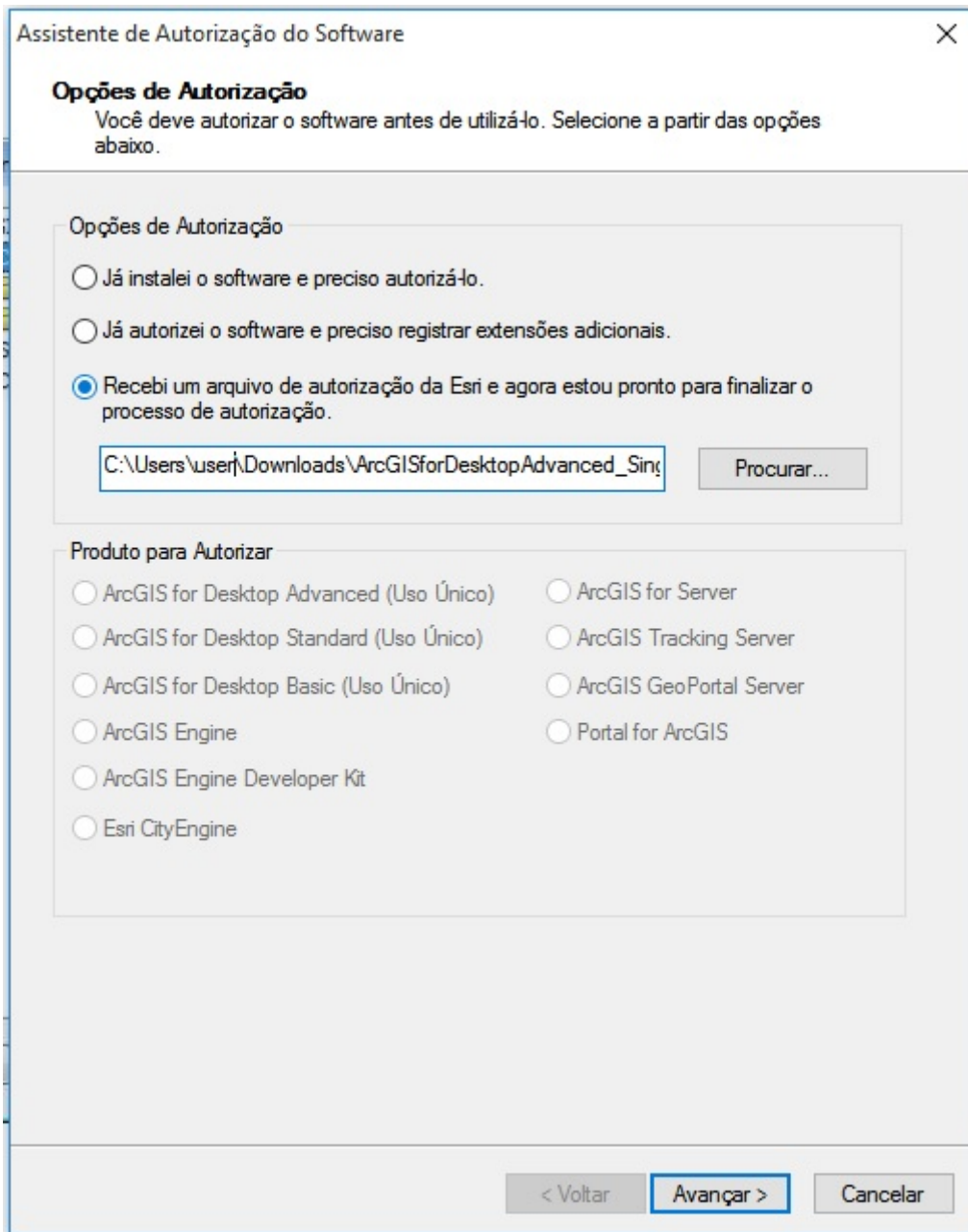

Mantenha a opção **Recebi um arquivo de autorização Esri e agora estou pronto para finalizar o processo de autorização**, e clique em Avançar.

Na janela **Método de Autorização**, mantenha a opção **Autorizar agora na Esri utilizando a Internet** e clique em Avançar:

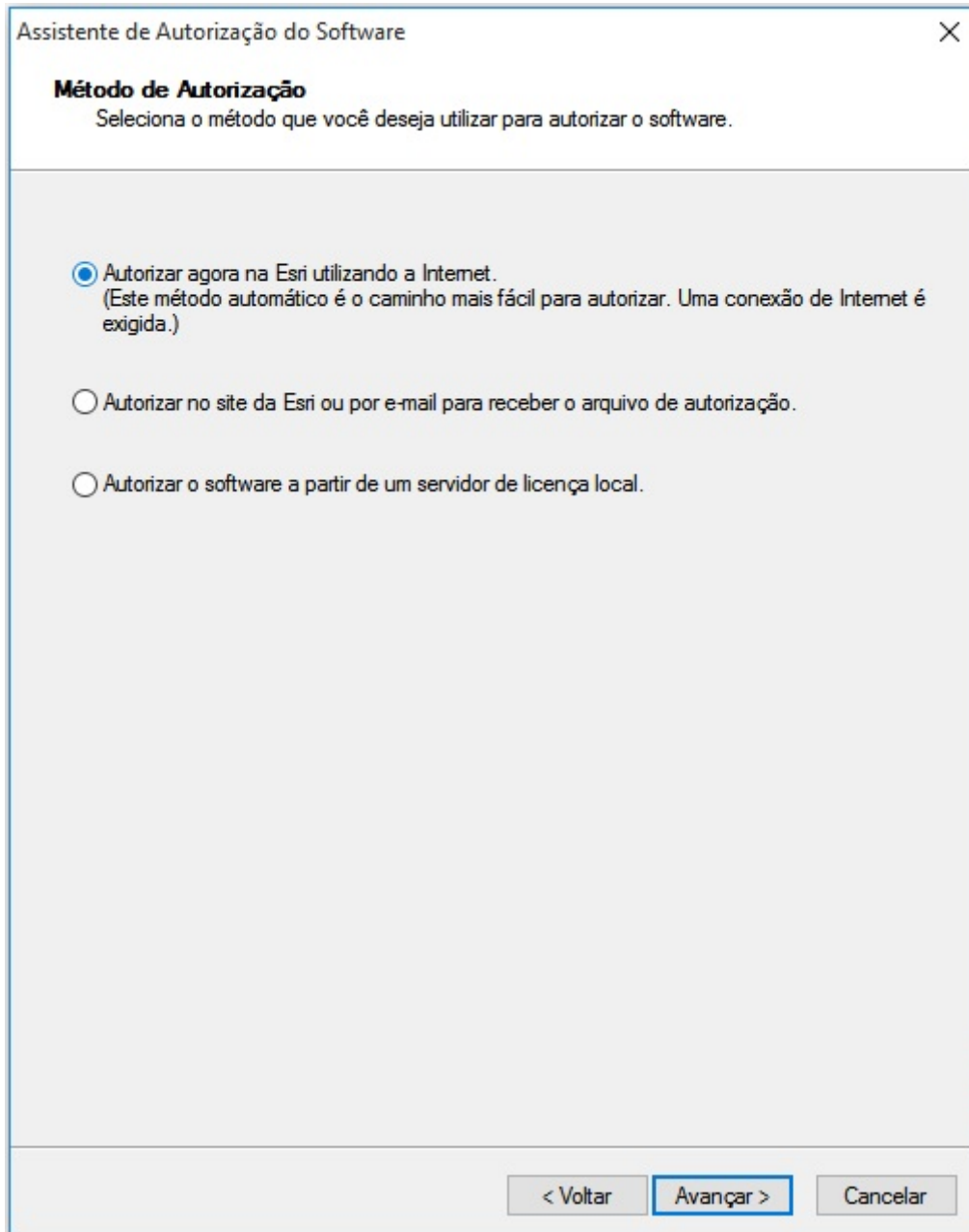

Assistente de Autorização do Software

**Método de Autorização**  
Selecione o método que você deseja utilizar para autorizar o software.

Autorizar agora na Esri utilizando a Internet.  
(Este método automático é o caminho mais fácil para autorizar. Uma conexão de Internet é exigida.)

Autorizar no site da Esri ou por e-mail para receber o arquivo de autorização.

Autorizar o software a partir de um servidor de licença local.

< Voltar   Avançar >   Cancelar

Na janela **Informações de Autorização**, verifique se seus dados estão corretos e clique em Avançar:

Assistente de Autorização do Software X

**Informações de Autorização**  
As seguintes informações serão utilizadas para verificar os registros e autorizar o uso do software. (\* campo exigido)

*Nome:	<input type="text" value="CCUEC"/>
*Sobrenome:	<input type="text" value="Unicamp"/>
*Organização:	<input type="text" value="Universidade Estadual de Campinas"/>
Departamento:	<input type="text" value="Diretoria Suporte Software S Associada"/>
*Endereço 1:	<input type="text" value="Rua da Reitoria S/N"/>
Endereço 2:	<input type="text"/>
*Cidade:	<input type="text" value="Campinas"/>
*Estado/Região:	<input type="text" value="SP"/>
*CEP/Código Postal:	<input type="text" value="13083-970"/>
*Local:	<input type="text" value="Brasil"/>
*Telefone:	<input type="text" value="55+19+35212207"/>
*E-mail:	<input type="text" value="arcgiscc@ccuec.unicamp.br"/>
Comentário:	<input type="text"/>

Descrição de autorização opcional definida pelo usuário.

Na janela **Informações de Autorização continuação**, selecione as opções **Educação-Aluno**, **Ensino Superior** e **Estudante**, para os campos **Organização**, **Empresa** e **Pessoal**, respectivamente, como mostra a imagem. Clique em **Avançar**:

Assistente de Autorização do Software

**Informações de Autorização continuação)**  
As seguintes informações serão utilizadas para verificar os registros e autorizar o uso do software. (\* campo exigido)

\*Organização: Educação-Aluno

\*Empresa: Ensino Superior

\*Pessoal: Estudante

As informações pessoais fornecidas são protegidas pela política de privacidade da Esri. Se desejar visualizar a política de privacidade da Esri, clique no botão Visualizar abaixo.

Visualizar...

< Voltar Avançar > Cancelar

Na janela **Número de Autorização do Software**, aparecerá o seu número de autorização.  
Clique em Avançar:

Assistente de Autorização do Software

**Número de Autorização do Software**  
Digite o número de autorização do produto de software

O número de autorização consiste em três letras e uma série de números; semelhante a ABC123456789.

ArcGIS for Desktop Advanced

ESU864802229

< Voltar   Avançar >   Cancelar

Na janela **Autorizar Extensões do Software**, mantenha a opção ***Eu tenho um número de autorização para registrar uma ou mais extensões***. Por padrão, todas as extensões estão ativadas em sua licença. Clique em Avançar:

Assistente de Autorização do Software

**Autorizar Extensões do Software**  
Selecione uma opção abaixo.

Opções

Eu não desejo autorizar nenhuma das extensões neste momento.

Eu tenho um número de autorização para registrar uma ou mais extensões.

Extensões

Módulos	Número de Autorização
3D Analyst	ESU487926954
Spatial Analyst	ESU279301805
Network Analyst	ESU652844551
Publisher	ESU633772528
Data Interoperability	ESU695615062
Geostatistical Analyst	ESU069569206
Tracking Analyst	ESU818869809
Schematics	ESU509455139
Full Motion Video	
Workflow Manager	ESU884480876
Data Reviewer	ESU332380978
Aviation Airports	ESU664899925
Aviation Charting	ESU886691638
Maritime Charting	ESU245263353
Maritime Bathymetry	ESU386466621
Defense Mapping	ESU434773250

< Voltar   **Avançar >**   Cancelar

Na janela **Avaliar Extensões do Software**, apenas clique em Avançar:

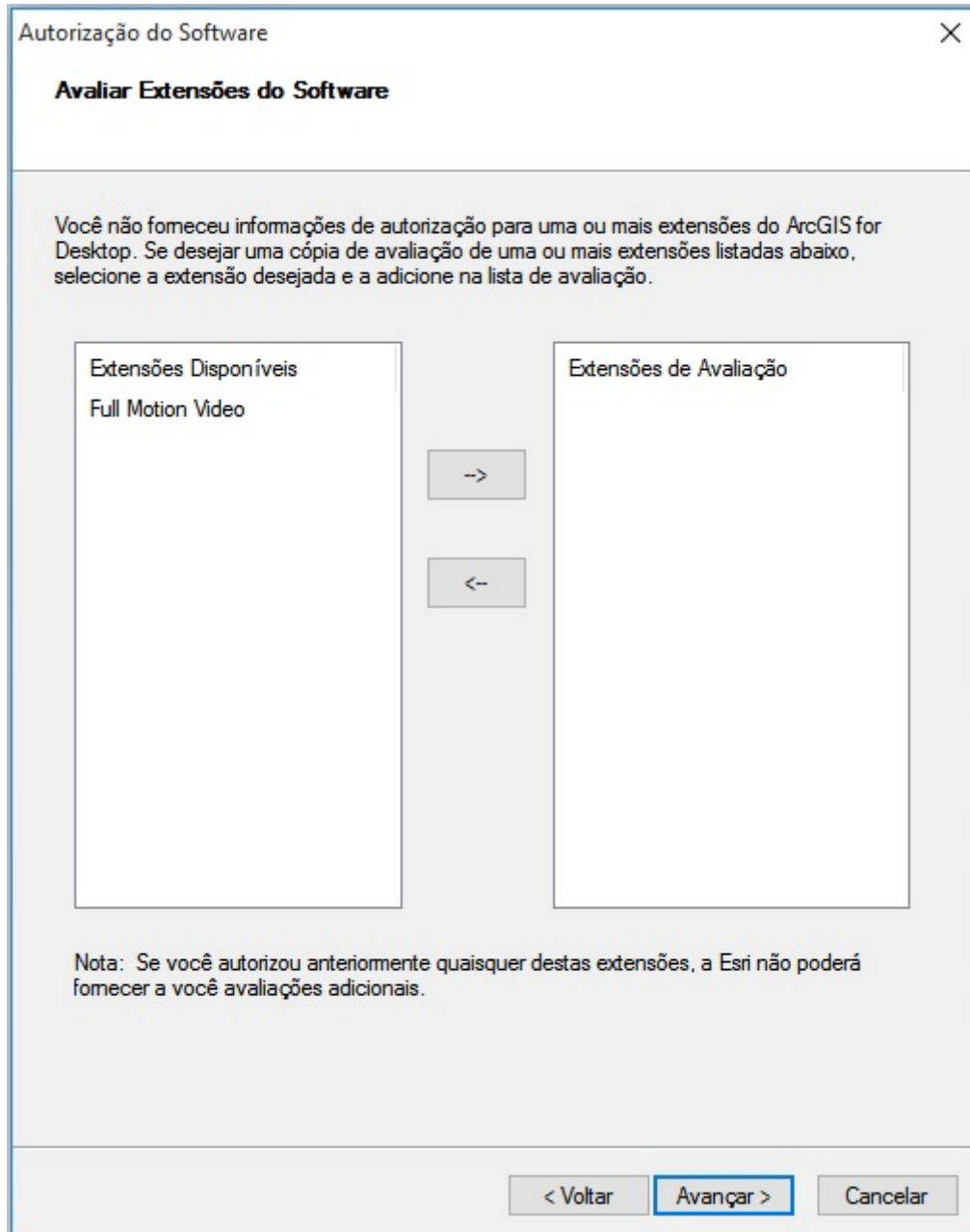

Finalmente, o processo de autorização será efetivado. Clique em Concluir.

